

Conferentie Transformatie in het Jeugd domein Haaglanden 2022

'De toekomst is nu!'

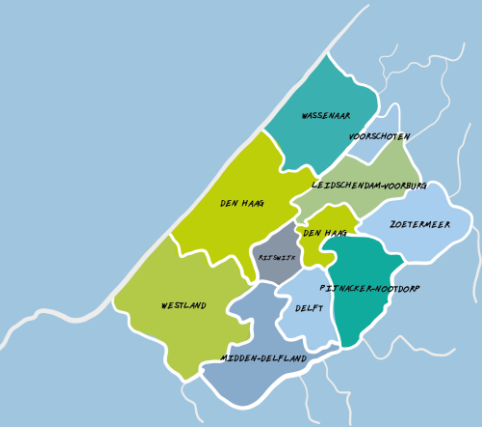

Kennisnetwerk
Jeugd Haaglanden

Minder uithuisplaatsingen: wij doen dat samen!

Christiane de Pree & Anita Gabriëls | 8 april 2022

WAT GAAN WE DOEN

- **Doel**
- **Actualiteiten**
- **Hoe zijn we hier gekomen?**
- **Ervaringsdeskundige aan het woord**

- **Pauze**

- **Over de streep**
- **In gesprek met elkaar**
- **Hoe gaan we verder?**



**DOEL
VAN
VANDAAG**

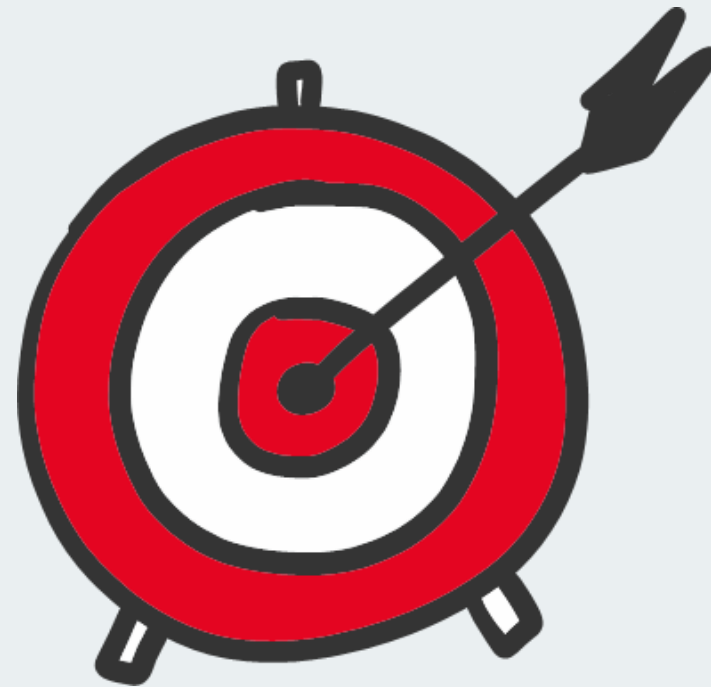

ACTUALITEITEN



EO → Programma's → Jojanneke en de jeugdzorgtapes

Jojanneke en de jeugdzorgtapes

Wat gebeurt er als je opgroeit in een onveilige thuissituatie en de overheid het beter vindt dat je uit huis geplaatst wordt? 'Jojanneke en de jeugdzorgtapes' toont de verhalen achter de jaarlijks 19.000...

— Oog voor anderen

Home Over Afleveringen

JOJANNEKE EN DE JEUGDZORG



WAT DOET JBW

- **In gesprek met netwerkpartners**
- **Pilot ‘vraaggericht verwijzen’**
- **Pilot ‘samenwerking volwassen GGZ’**
- **Intern aan de slag met de concrete acties nav de 0-platen**

Uithuisplaatsingen

Ik sta achter de doelstellingen om het aantal uithuisplaatsingen te verlagen.

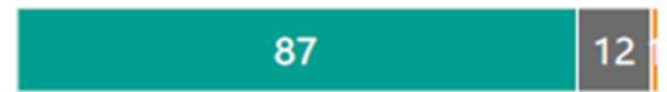

De doelstelling om het aantal uithuisplaatsingen te verlagen heeft betekenis voor mijn dagelijks werk



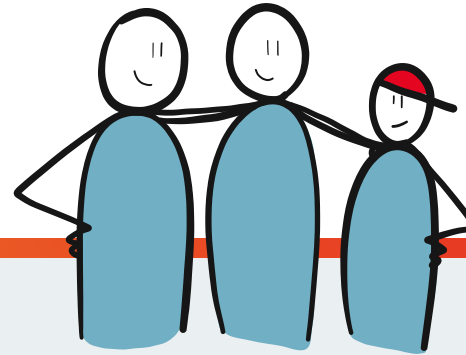

HOE ZIJN WE HIER GEKOMEN...

Ontschotting

Samen
Geen wij/zij
Korte lijnen
Samenwerken
met volwassen
GGZ, SHV etc

Actiegericht

'Gewoon' doen
Preventief werken
Normaliseren
Besluitvorming in
breder verband

Samen leren

Dezelfde taal
spreken; wat is
veiligheid?
Samen reflecteren
en meenemen naar
eigen organisatie
Vergroten kennis
van elkaars
organisaties

Mindset professionals

Elkaar aanspreken
Ruimte krijgen/durven
om gefundeerde
risico's te nemen
Aandacht voor imago
'werken in de
jeugdzorg'
Vertrouwen op elkaar
ipv dingen opnieuw
doen

Systeemcondities

Wachtlijsten
Financiering
Administratieve
route

BIJEENKOMST H10 VAN JUNI JL.: WAT GAAN WE DAN DOEN

Gezin de regie geven over de hulp

Meer kijken naar mogelijkheden

Van stepped care naar matched care

Spreken mét gezin ipv óver

Plan maken op basis van kansen

Eerder bespreekbaar maken als hulp stagneert

Meer aan ouders vragen wat zij willen

Meer oog voor terugplaatsingen

Creatief kijken; bv deeltijd UHP?

Écht werken met 1 gezin 1 plan

Meer oog voor systeem en netwerk

Minder ad hoc acteren en meer oog voor patronen

ERVARINGSDESKUNDIGHEID

- **Rafaël aan het woord**

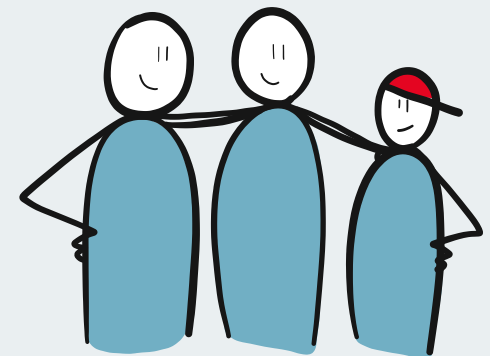



PAUZE



OVER DE STREEP

Stelling 1

- **Ik heb invloed op het verlagen van het aantal uithuisplaatsingen**

Stelling 2

- **Ik ben bereid risico's te nemen om het aantal uithuisplaatsingen te verlagen**

Stelling 3

- **Als mijn samenwerkingspartner (gemeente, GI, RvdK, zorgaanbieder etc) zegt dat een uithuisplaatsing noodzakelijk is, vertrouw ik op zijn/haar mening**





Onderzoek: 'Terug naar huis' Defence for Children, 2022

Belemmeringen inzetten van zorg genoemd door ca. 100 jeugdzorgprofessionals

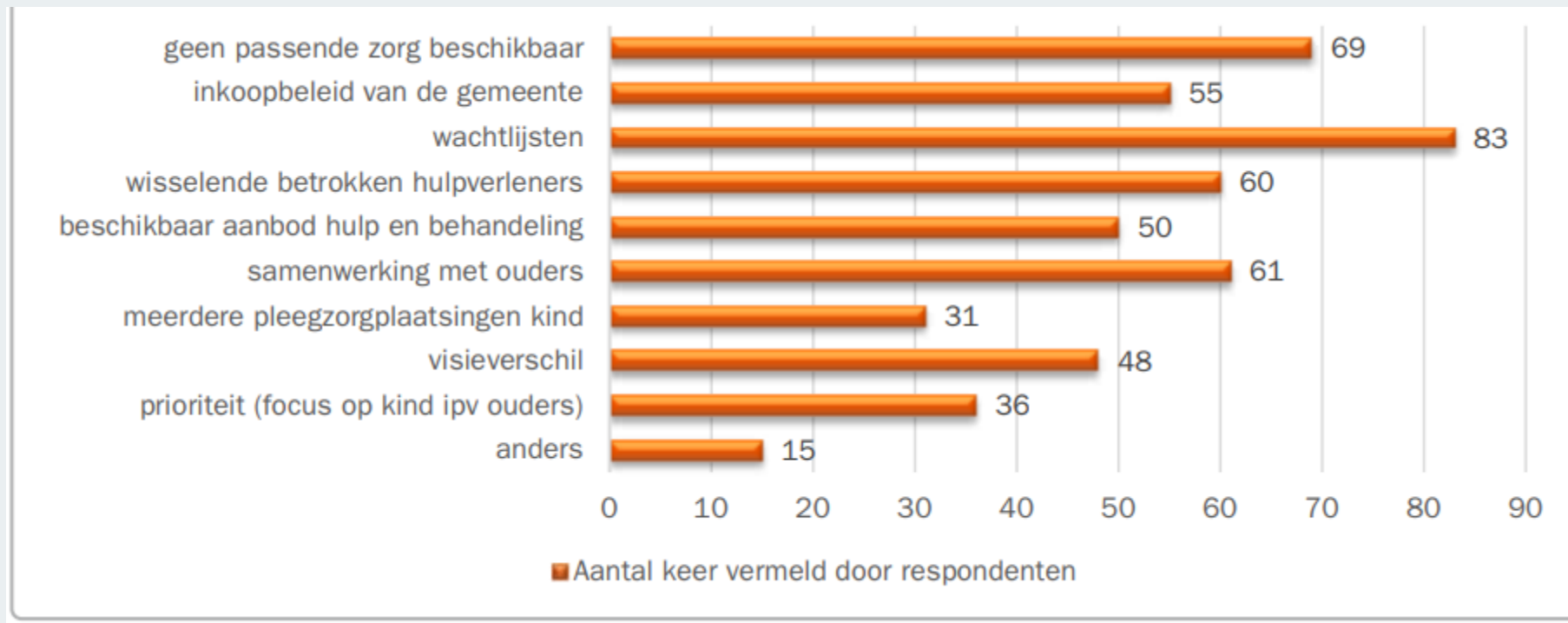

AAN DE SLAG

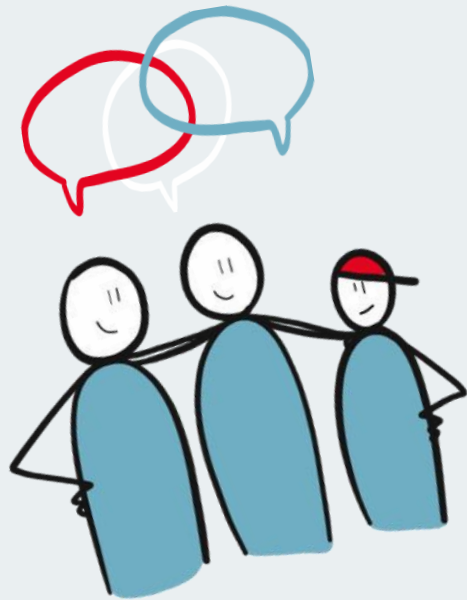

GEZAMENLIJKE AFSLUITING

- **Plenaire terugkoppeling**
- **Wat hebben jullie nodig om de beweging naar 0 levend te houden?**
- **Wat verwachten jullie van het servicebureau/programmabureau van de H10?**
- **Themabijeenkomsten 'beweging naar 0'**